BOLETÍN INFORMATIVO

EuskalGorrak

InfoEG

Abril - Junio 2017

nº 13

Abril

1

Miembros del Consejo Autonómico de la CNSE.

Consejo Autonómico de la CNSE.

El 7 de abril se celebró en Madrid el Consejo Autonómico de la CNSE, con la participación por parte de Euskal Gorrak del tesorero Ritxar Pérez y el presidente Álvaro Ortega.

2

Alumnadod el curso.

Cursos de Lengua de Signos en la UPV-EHU.

En este segundo cuatrimestre, la UPV/EHU ha organizado junto con Euskal Gorrak en los tres campus por primera vez un curso de lengua de signos y el éxito de la convocatoria ha superado las expectativas: se han cubierto las 60 plazas, 20 por campus, y un buen número de personas se han quedado en lista de espera. Los cursos han sido impartidos por Ainhoa Ruiz de Angulo, profesora sorda del curso en los campus de Bizkaia y Álava y Aitor Bedialauneta, en el Campus de Gipuzkoa.

Mayo

3

CNSE

CONFEDERACIÓN ESTATAL DE PERSONAS SORDAS

CNSE.

Organización del Congreso Estatal de la CNSE 2018.

Los días 8 y 9 de mayo nos visitaron varios miembros del equipo de la CNSE para comenzar con los trabajos de organización del Congreso Estatal de la CNSE 2018, que se celebrará en Bilbao. Durante su estancia realizamos varias reuniones organizativas y visitas al Palacio Euskalduna y varios hoteles de Bilbao.

4

Álvaro Ortega y Jokin Freire con el Consejero.

Reunión con el Consejero de Salud.

El 22 de mayo nos reunimos con el Consejero de Salud, Jon Darpón para solicitar la puesta en marcha de medidas de accesibilidad para las personas sordas a los servicios de atención sanitaria, tanto en atención primaria como hospitalaria.

5

Euskadiko Gazteriaren Kontseilua
Consejo de la Juventud de Euskadi

EGK.

Jornada de Empleo y juventud.

La delegada, Cristina Campo y la secretaria de EGG, Ainhoa Ruiz de Angulo asistieron el día 10 de mayo a una jornada organizada por el Consejo de Juventud Vasca EGK en Bilbao, titulada "Juventud, empleo y diversidad funcional".

6

CNSE Confederación Estatal de Personas Sordas
Comisión Juventud

CJS-CNSE.

Plan Estratégico de la CJS-CNSE.

El 26 de mayo se desarrolló la primera reunión del grupo que elaborará el I Plan Estratégico de la CJS-CNSE 2017-2019, en la cual participaron integrantes de la misma y socias del movimiento asociativo de personas de la CNSE Confederación Estatal de Personas Sordas.

7

EuskalGorrak
Pertsona Gorren Elkarteen Euskal Federazioa
Federación Vasca de Asociaciones de Personas Sordas

EG.

Candidatura Comisión de Juventud de Euskal Gorrak.

El 27 de mayo se hizo pública la nueva candidatura para la Comisión de Juventud Sorda de Euskal Gorrak-EGG, conformada por Ander Bedialauneta, Uxue Franco y Gentzane Ortiz.

Euskal Gorrak se mueve

Abril

7 de abril	Consejo autonómico de la CNSE en Madrid.
20 de abril	Reunión con la Directora del Hotal NH Canciller Ayala de Vitoria-Gasteiz.
26 de abril	Finalización de los cursos de lengua de signos de la UPV-EHU.

Mayo

3 de mayo	Participación en la Jornada de Fekoor, en el Palacio Euskalduna.
8-9 de mayo	Visita de la CNSE para la preparación del Congreso de la CNSE en 2018.
19 de mayo	Reunión con Amplifon.
19 de mayo	Reunión de la Junta Directiva de Euskal Gorrak en Bilbao.
20 de mayo	Reunión del Consejo de Asociaciones de Euskal Gorrak en Bilbao.
22 de mayo	Reunión con el Consejero de Salud en Lakua.
23 de mayo	Participación en la Gala de los Premios Solidarios 2017 de la ONCE en Vitoria-Gasteiz.
27 de mayo	Presentación de la nueva candidatura para la Comisión de juventud Sorda.

Junio

9 de junio	Reunión de la Junta Directiva de Euskal Gorrak en Vitoria-Gasteiz.
10 de junio	Asamblea General Ordinaria De Euskal Gorrak en Vitoria-Gasteiz.
10 de junio	Bienvenida a la nueva Comisión de Juventud Sorda de EG.
12 de junio	Asamblea General de Edeka en Vitoria-Gasteiz.
14 de junio	Participación en la Jornada de EHLABE en el Palacio Kursaal de Donostia.
14 de junio	Entrevista del presidente de EG en Onda Cero Bilbao.
16 de junio	Reunión con el gerente de la empresa Daisalux, en Vitoria-Gasteiz.
17 de junio	Asamblea General de la CNSE en Madrid.
19 de junio	Actividad de sensibilización sobre la sordera en Sartu-Bilbao.
21 de junio	Firma de convenio con la Fundación Kutxa en Donostia.
29 de junio	Participación de la CJS-EG en el acto de igualdad organizado por la EGK.
30 de junio	Reunión de coordinación de la Red de LSE en Madrid.

8

CJS-CNSE.

Reunión anual de la CJS-CNSE.

Del 26 al 28 de mayo se celebró en Madrid la reunión anual de información y asesoramiento de la CJS-CNSE, con la participación de la CJS de Euskal Gorrak.

Junio

9

Miembros de la nueva y antigua Comisión de Juventud.

Nueva Comisión de Juventud de Euskal Gorrak.

La Comisión de Juventud de Euskal Gorrak (2013-2017) formada por Cristina Campo, Aitor Bedialauneta, Ainhoa Ruiz de Angulo y Leticia se despidieron después de 4 años trabajando por, para y con la Juventud Sorda de Euskadi. Durante este tiempo han conseguido trabajar a nivel vasco, español y europeo (EDSU y Campamentos estatales de la Juventud sorda entre otros.)

El 10 de junio dieron la bienvenida a la nueva comisión (2017-2021) formada por Ander Bedialauneta Arrate como Delegado, Uxue Franco López de Uralde como Subdelegada y Gentzane Ortiz Euba como Secretaria. Según sus palabras: "Nos vamos con una sonrisa de oreja a oreja sabiendo que este nuevo grupo tiene un proyecto prometedor de 4 años. Os deseamos mucha suerte y tenéis todo nuestro apoyo y de toda la Juventud de Euskadi. Luchad por vuestros sueños y de todos y todas las jóvenes."

10

Representantes de las asociaciones miembro.

Asamblea General Ordinaria de EG.

El sábado 10 de junio se celebró la Asamblea General Ordinaria de Euskal Gorrak, en la sede de la Asociación de Personas Sordas de Álava-Arabako Gorrak, en Vitoria-Gasteiz.

11

Reunión con Daisalux.

Reunión con Daisalux.

El 16 de junio se reunieron en la sede de Daisalux, el presidente de Euskal Gorrak y el tesorero con Ibai Fernández, gerente de la empresa, que colabora anualmente con la financiación de las actividades del movimiento asociativo de Euskal Gorrak.

12

Álvaro Ortega con la técnico responsable de la Fundación.

Convenio con la Fundación Kutxa.

El 21 de junio Euskal Gorrak firmó un convenio con la Kutxa Fundazioa relativo a la subvención otorgada a nuestra entidad para la puesta en marcha de una plataforma de gestión del servicio de intérpretes de lengua de signos para dispositivos móviles.

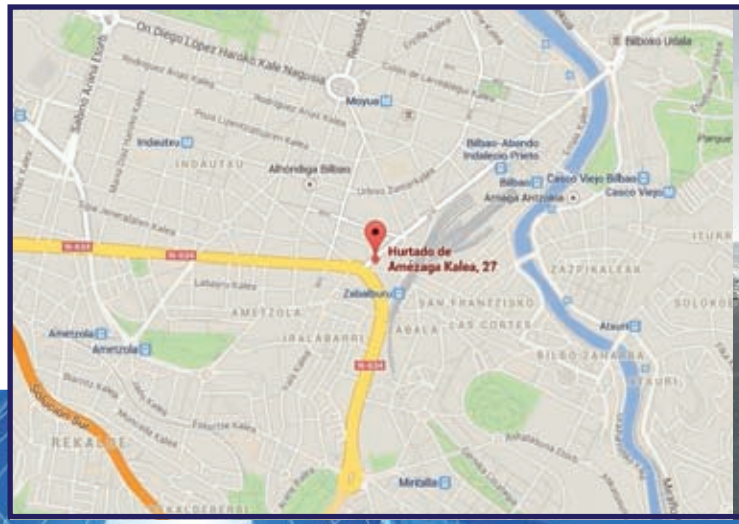

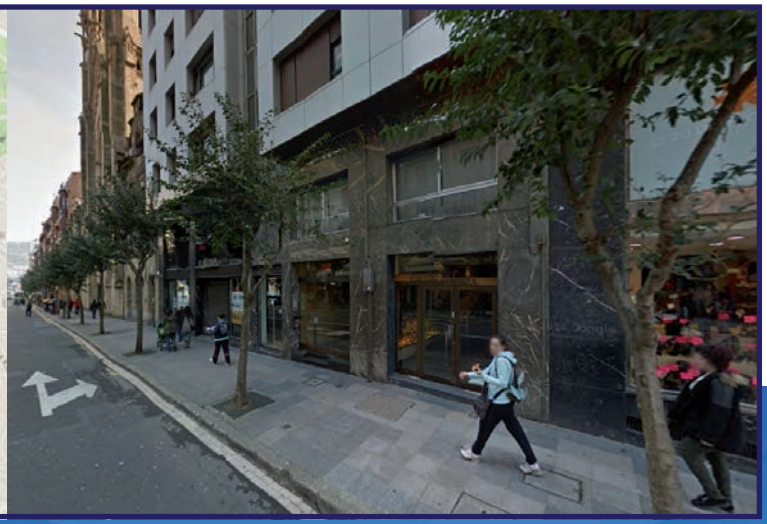

EUSKAL GORRAK
Federación Vasca de Asociaciones de Personas Sordas

c/ Hurtado Amézaga 27 – 6
48008 Bilbao
Tel.: 944 765 052 / 637 861 920
Email: info@euskal-gorrak.org